

# 令和3年度事業報告書

## I 事業の概要

令和3年度の事業の概要は次のとおりである。

- (1) 理事会は令和3年5月24日及び令和4年3月28日に開催した。また、役員協議会は令和3年10月25日に開催した。理事会決議の省略（書面決議）は令和3年11月30日に理事会の決議があったものとみなされた。
- (2) 評議員会は令和3年6月14日及び令和4年1月11日に開催した。
- (3) 作品展示は例年どおり4回展示替えを行い、それぞれテーマを設けて展示した。また、新型コロナウイルス感染症の予防措置として、9月1日から9月30日及び1月26日から4月10日を臨時休館とした。
- (4) 令和3年度の施設設備管理は「玄関ホール天井照明器具交換」ほか小修繕4件であった。
- (5) 令和3年度の入館者は6,395人で、これは対前年比で87%であった。また、開館以来の入館者は1,889,582人となり、一日平均136人となった。
- (6) 作品及び資料（板木）貸出はジャパンソサエティーなどへの2件であった。
- (7) 令和3年度は作品受贈が12点あったため、所蔵作品の内訳は板画331作品1,435点、倭画173作品222点など合計781作品2,045点であった。
- (8) 作品資料修復等は、近年受贈等により新たに収蔵した作品の画像をデジタルデータで作成した。
- (9) 賛助会員募集事業は、年度ごとの会員有効期間として募集した結果、個人会員162名（前年度161名）、特別会員43団体（前年度38団体）となった。
- (10) アメリカ合衆国メイン州との版画交流は、記念館が窓口となって7年目を迎えた。令和3年度は、10月に開催予定であった青森市民文化祭が中止になったが、令和4年3月開催の青森モーニングロータリークラブの全面支援による、小学生版画交流展において、青森市民文化祭で展示される予定であった版画も併せて展示された。
- (11) 昨年度延期とした大原美術館及び日本民藝館からの作品借用を含む開館45周年記念特別展は、新型コロナウイルス感染症の影響を受け中止とした。
- (12) 青森県立美術館の運営にあたり、棟方志功画伯の作品展示、研究、情報発信等を強化することで画伯の一層の顕彰を図るとともに、青森県の芸術振興に寄与するため県立美術館に係る事業を当財団が受託した。
- (13) 当財団の将来展望案を理事会において決議し、評議員会において了承した。

## II 法人運営

### 1 理事会開催（役員協議会及び理事会決議の省略を含む）

#### (1) 第1回理事会

- ①日 時 令和3年5月24日（月）13：30～15：00
- ②場 所 ホテル青森3階 はまなすの間
- ③議決事項  
議案第1号 理事の選任について  
議案第2号 令和2年度事業報告及び決算について  
議案第3号 公益目的支出計画実施報告書について  
議案第4号 令和3年度定時評議員会の招集について  
報告第1号 役員職務執行状況報告について

#### (2) 第1回役員協議会

- ①日 時 令和3年10月25日（月）13：30～15：00
- ②場 所 ホテル青森3階 はまなすの間
- ③協議事項

第1号 財団の将来展望案について

(3) 第1回書面決議

①理事会の決議があったものとみなされた日

令和3年11月30日(水)

②理事会の決議があったものとみなされた事項の内容

議案第1号 財団の将来展望案について

議案第2号 令和3年度第1回臨時評議員会の招集について

(4) 第2回理事会

①日時 令和4年3月28日(月) 13:30~15:15

②場所 ホテル青森4階 錦鶏の間

③議決事項

議案第1号 取得作品の基本財産への編入について

議案第2号 令和3年度補正予算について

議案第3号 令和4年度事業計画について

議案第4号 令和4年度予算について

報告第1号 役員の職務執行状況報告について

その他 財団の将来展望に係るスケジュール案について

## 2 評議員会開催

(1) 定時評議員会

①日時 令和3年6月14日(木) 9:55~11:10

②場所 ホテル青森3階 はまなすの間

③議決事項

議案第1号 理事の選任について

議案第2号 令和2年度事業報告の提出について

議案第3号 令和2年度決算財務諸表について

議案第4号 公益目的支出計画実施報告書について

その他 財団の将来展望案

(2) 第1回臨時評議員会

①日時 令和4年1月11日(火) 13:30~14:30

②場所 ホテル青森3階 はまなすの間

③報告事項

報告第1号 財団の将来展望案について

## Ⅲ棟方志功顕彰事業

### 1 記念館運営事業

(1) 作品展示

①第1回展示 春の展示「AOMORI NO KO」

会期 令和3年3月16日(火)~令和3年6月13日(日)

作品数 36作品、資料6点

板画 17作品

善知鳥版画巻、ネプタの柵、佞武多の柵、合浦の柵、合浦の柵、鷺暎の柵、合浦妃遊の柵、花矢の柵、飛神の柵(御志羅の柵)、追開心経頌、捨身飼虎の柵、鍛冶の柵、二菩薩釈迦十大弟子、道標の柵、津軽三味線の柵、沢瀉風の柵、沢瀉顔面の柵

倭画 11作品

フヂヤのオンチャのネプタ図、青森風絵、海濤図B、龍飛岬図B 日昂・風景、青森頌春夏秋冬の図(12慈宇仁頌、5御存知りんご花祭)、御大守護妙青不動明王図、鷹巖図屏風、津軽図、御山参詣人図、趣意書表紙絵候補

油絵 3作品

善知鳥小品、雙松・海「麻蒸」けよう浴衣、浅虫裸島図

書 2 作品

合浦玫瑰の書、澤瀉風

その他 3 作品

AOMORI NO KO、「青森の子」紋、玫瑰の歌（以上陶器）

資料 6 点

『写真 棟方志功』、『哀しき父と悲しき母の物語』、蟹田町章応募図案、蟹田町老人保健施設「たんぽぽ」落成記念文鎮、棟方志功自筆書簡、道標の柵板木

②第2回展示 夏の展示「点と線と面—板画の美しさ—」

会期 令和3年6月15日（火）～8月31日（火）

作品数 30 作品、資料 2 点

板画 16 作品

星座の花嫁（聖堂に並ぶ三貴女）、十和田奥入瀬C、萬朶譜、いろは板画柵、華狩頌、柳緑花紅頌、流離抄、ヴェニウス生誕、二菩薩釈迦十大弟子、般若心経版画柵、湧然する女者達々、幾利壽當の柵、邂逅板画柵、天網の柵、対比の柵、美誕の柵

倭画 5 作品

御鯉魚図（万里水雲長）、大瀧図、天乃宇受女之美古登の図、御鷹々々図、富士山図・湧霧頌

油絵 6 作品

大印度シリーズ（大印度陽上図、大印度彩面図）、伊豆・大島シリーズ（湯ヶ島眺望図B、江の浦港図B、大島差木地にてA、大島差木地にてB）

書 3 作品

花深処无行跡、南無、遊

資料 2 点

柳緑花紅頌板木

③第3回展示 秋の展示「棟方志功を育てた人々—頌と応—」

会期 令和3年10月1日（金）～12月12日（日）

作品数 22 作品、資料 10 点

板画 17 作品

星座の花嫁（貴女等箒星を見る、貴女行路）、大和し美し、華巖譜、二菩薩釈迦十大弟子、鐘溪頌、道祖土頌、柳仰板画柵、運命頌、流離抄、幾利壽當の柵、鍵板画柵、山脈板画柵、歓喜自板像・第九としてもの柵、炫火頌、竹内俊吉句板頌、捨身飼虎の柵

倭画 2 作品

フヂヤのオンチャのネプタ図、八甲田連山図B

油絵 2 作品

太陽花シリーズ（真赤図、黒図）

書 1 作品

不二法門

資料 10 点

竹雀図（野沢如洋作）、桃太郎進軍（梅原龍三郎作）、茶ノミ茶カハ…（柳宗悦作）、見ルヤ君…（柳宗悦作）、あせたるを…（会津八一作）、わだばゴッホになる（草野心平作）、辰砂碗 銘愛染丸（河井寛次郎作）、辰砂筒描扁壺（河井寛次郎作）、鉄釉黍紋角鉢（濱田庄司作）、塩釉唐黍文茶碗（濱田庄司作）

④第4回展示 冬の展示「志功三楽」

会期 令和3年12月14日（火）～令和4年1月25日（火）

作品数 43 作品、資料 12 点

板画 9 作品

二菩薩釈迦十大弟子、歓喜自板像・第九としてもの柵、恐山の柵、東北風の柵、火の願ひ板画柵、胸肩の柵、腰越の二人の柵、御不動明王の柵、線大日の柵、志功三

楽屏風、志功三友屏風

倭画 23 作品

志功三楽屏風、志功三友屏風、青森頌春夏秋冬の図、玫瑰壺の図、雑華堂井戸碗像図、茶具御図、無事図、御山々水々図、雑華彩々図、胡慶志図、御鯉魚図（万里雲水長）、御鷹図屏風、壺薔薇図、狗子図、彩果宝疊之図、棟方写生図、腰越谷雑華山房雪晨北窓図、御多幸之図、虎参ル、酸ヶ湯描くの図、深浦の夕焼け、チャ点茶、チャ点茶の図

油絵 5 作品

雑園習作、御鮭図（青）、太陽花像図、仕事真最中雑華堂家族達、黄昏に寄る子供たち

その他 6 作品

合浦（書）、晚餐（石版画）、絵付け水指 玉牡丹花、絵付け茶碗 女人図、絵付け茶碗 銘宇宙、絵付け茶碗（以上陶器）

資料 12 点

辰砂碗 銘愛染丸（河井寛次郎作）、鉄薬辰砂草花面四方壺（河井寛次郎作）、塩釉唐黍文茶碗（濱田庄司作）、柿釉抜絵扁壺（濱田庄司作）、黒樂茶碗（樂了入作）、菊花天目茶碗（佐久間藤太郎作）、茶碗 銘鶉戸（美和弥之助作）、天女散華（梅原龍三郎作）、拈華微笑（斎白石作）、鬼霰釜 銘大迦葉（及川四郎作）、背広（上口愚朗作）、イーゼル

## （2）施設設備の管理

### ①玄関ホール天井照明器具交換

玄関吹抜け天井の既存照明器具である陽光ランプは、既に生産中止となっていることから、LED照明器具へ交換した。

### ②冷温水発生器トランス交換

空調設備の主要機器である冷温水発生器が、点火不良により冷房運転できず、適切な温湿度を管理できなくなったことから、不良部品を交換した。

### ③空調機ベルト交換

空調機の駆動部品であるベルトが劣化により、ひび割れが生じていたことから、これを交換した。

## （3）入館者状況

令和3年度の入館者数は6,395人で、観覧料収入は2,818,500円である。これを前年度と比較すると入館者では966人の減、収入では363,100円の減となった。

なお、開館（昭和50年11月17日）以降の入館者総人員は1,889,582人で、観覧料総収入は499,422,936円である。

## 2 作品保存普及事業

### （1）作品貸出

令和3年度は次のとおり作品貸出を行った。

#### ①一関市博物館主催企画展「棟方志功展」への貸出

貸出期間：令和3年9月2日～12月10日

会期及び会場：令和3年9月18日～12月5日 一関市博物館

観覧者数：11,392人

貸出作品：板画—女人観世音板画卷、雨ニモ負ケズ板画柵、宇宙頌（寄託/青森市蔵）

倭画—神説御蓬萊之図

油絵—太陽花 黄図

資料—十大弟子板木（羅睺羅の柵／優婆離の柵）

## ② ジャパン・ソサエティー主催展覧会「棟方志功 -板極道-」への貸出

貸出期間：令和3年7月27日～令和4年3月9日

会期及び会場：令和3年12月10日～令和4年3月20日 ジャパン・ソサエティー  
(JS)・ギャラリー

観覧者数：3,500人

貸出作品：資料—十大弟子板木（迦旃延の柵／目犍連の柵、富樓那の柵／須菩提の柵）

## (2) 作品受贈

令和3年度の受贈作品は次のとおりである。

令和3年12月17日受贈

- ①板画 富貴瑞祥の柵／1973年作／52.5cm×36.0cm／評価額 700,000円
- ②板画 つぼほうしの柵／1973年作／45.5cm×39.5cm／評価額 500,000円
- ③板画 初果の柵／1973年作(1974年摺)／47.5cm×37.5cm／評価額 500,000円
- ④板画 龍飛岬の柵／1967年作／40.0cm×23.0cm／評価額 500,000円
- ⑤板画 合浦浜自板像の柵／1973年作／56.0cm×41.0cm／評価額 500,000円
- ⑥倭画 御雛祭御祝福図／1966年作／26.5cm×23.5cm／評価額 500,000円
- ⑦倭画 川嘘図／1972年作／34.5cm×33.0cm／評価額 300,000円
- ⑧倭画 バン・ゴッホ桃色の女の図に想うての図／1967年作／21.5cm×22.0cm／  
評価額 500,000円
- ⑨倭画 沙羅華之韻図／1970年作／25.5cm×23.5cm／評価額 400,000円
- ⑩倭画 華趣図／制作年不明／25.5cm×24.0cm／評価額 400,000円
- ⑪倭画 洋果鮮烈図／1967年作／34.5cm×34.0cm／評価額 300,000円
- ⑫倭画 夏冬茶韻図／制作年不明／26.0cm×24.0cm／評価額 550,000円

## (3) 作品登録替え

令和3年度に登録替えをした作品は次のとおりである。

棟方板画館からの移譲作品のうち、油絵「無題スケッチ」11点（評価額各50,000円）  
に作品名を付し、このうち4点を評価替えするものである。

- ①油絵 浅虫裸島図／1973年作／45.0cm×38.0cm／評価額 800,000円
- ②油絵 インコアナナスの花／制作年不明／33.0cm×24.0cm／評価額 500,000円
- ③油絵 富士山（A）／制作年不明／24.0cm×33.0cm／評価額 500,000円
- ④油絵 小諸城門／制作年不明／24.0cm×27.0cm／評価額 300,000円
- ⑤スケッチ（庭）／制作年不明／46.0cm×38.0cm／評価額 50,000円
- ⑥スケッチ（山）／制作年不明／46.0cm×38.0cm／評価額 50,000円
- ⑦スケッチ（建物）／制作年不明／46.0cm×38.0cm／評価額 50,000円
- ⑧スケッチ（風景）／制作年不明／46.0cm×38.0cm／評価額 50,000円
- ⑨スケッチ（富士山）／制作年不明／46.0cm×38.0cm／評価額 50,000円
- ⑩スケッチ（礪山美術館）／制作年不明 46.0cm×38.0cm／評価額 50,000円
- ⑪スケッチ（小諸）／制作年不明／46.0cm×38.0cm／評価額 50,000円

## (4) 作品資料修復等

近年の受贈及び編入作品の画像は、まだデジタルデータとして作成していないため、  
出版物等への掲載及び収蔵作品データ管理において不都合であることから、専門家に依  
頼し、デジタルデータを作成した。

## (5) 賛助会員募集

令和3年度の賛助会員加入状況は次のとおりである。

- ①個人会員（会費 3,000円） 162名（前年度161名）

②特別会員（会費 30,000 円） 43 団体（前年度 38 団体）

## （6）アメリカ合衆国メイン州との版画交流

記念館が窓口となって7年が経過したメイン州と青森の版画家による作品交流事業は、青森市の市民文化祭がコロナ感染防止のために、全部門が開催中止となった。

しかし、罹患者・死亡者数では日本とは比較にならない厳しい状況下の米国の中でも、メイン州では、ポートランド公立図書館ルイスギャラリーで青森とメイン州の版画家の作品 105 点による「交流回顧 5 年展」を開催した。

さらに、青森モーニングロータリークラブの全面支援による、メイン州と青森市内 6 校による小学生版画交流展は、双方において 4 回目を無事に終了し、現地交流支援組織フレンズ・オブ・アオモリの役員方からは、今後も小学生交流事業のさらなる充実と継続を期待していることが伝えられた。

## 3 開館 45 周年記念事業 特別展「棟方志功を育てた人々ー頌（たたえ）と応（こたえ）」の開催中止

昨年度延期とした特別展は、今年度も同様に大原美術館（岡山県倉敷市）から本県初公開となる倭画の大作「御群鯉図」をまた、日本民藝館（東京都目黒区）から板画「心偈頌」、「柳仰板画柵」を借用のうえ、開催予定であったが、新型コロナウイルス感染症の影響により中止とした。

## IV 青森県立美術館連携事業

青森県立美術館の開館にあたり平成 18 年度から「事業連携等に関する協定」を締結のうえ、所蔵作品の相互貸与及び棟方に係る展覧会の実施による棟方志功画伯の顕彰を強化するとともに、長年の美術館（記念館）運営のノウハウを活かした県立美術館の円滑な運営に寄与するために行う県立美術館業務を受託してきた。

令和 2 年度も引き続き県立美術館との連携事業を推進することにより、青森県の芸術文化の振興に寄与したものである。

### 1 運営支援事業

- ・棟方志功画伯に係る研究及び作品展示に係る学芸業務
- ・観覧料の徴収
- ・受付、案内及び展示に係る監視等の管理指導
- ・キッズルームの管理に関する業務
- ・その他事業連携等に関する協定に基づく運營業務

### 2 受付監視事業

- ・総合案内、観覧券の販売、展示等の案内、電話での団体受付及び問合せ対応
- ・作品及び観覧者の監視、展示室内の秩序の保持
- ・図書室内でのレファランス等の対応
- ・キッズルームでの監視、秩序の保持
- ・来館者への便宜の供与及び安全確保

## V 物品販売事業

当記念館では棟方作品をより身近に感じていただくため、また観覧記念として、棟方作品の複製品を販売している。

令和 3 年度も新型コロナウイルス感染症の影響により、長期休館等による観覧者の大幅な減少に連動し、複製品販売についても同じく減収となったが、令和 4 年度からの観覧者の増加に期待し、当初計画のとおり、来館者アンケートで要望が多かったノート及びマスキングテープを新規に製作したものである。

令和3年度月別入館者数調

[単位：人]

月別		4	5	6	7	8	9	10	11	12	1	2	3	計	
開館日数		28	27	27	31	31	0	27	26	25	23	0	0	245	
個人の部	高校生	通常	2	5	0	2	10	0	1	2	2	4	0	0	28
		割引	0	0	0	0	0	0	0	0	0	0	0	0	0
	大学生	通常	6	8	2	6	25	0	7	6	4	4	0	0	68
		割引	1	0	0	1	0	0	0	0	0	0	0	0	2
	一般	通常	514	467	419	563	673	0	800	699	350	270	0	0	4,755
		割引	15	7	15	38	30	0	15	26	10	16	0	0	172
小計①		通常	522	480	421	571	708	0	808	707	356	278	0	0	4,851
		割引	16	7	15	39	30	0	15	26	10	16	0	0	174
団体の部	高校生	団体	0	0	0	0	0	0	0	0	0	0	0	0	0
		人数	0	0	0	0	0	0	0	0	0	0	0	0	0
	大学生	団体	0	0	0	0	0	0	0	0	0	0	0	0	0
		人数	0	0	0	0	0	0	0	0	0	0	0	0	0
	一般	団体	1	0	0	1	0	0	3	5	0	0	0	0	10
		人数	20	0	0	22	0	0	71	108	0	0	0	0	221
小計②		団体	1	0	0	1	0	3	5	0	0	0	0	10	
		人数	20	0	0	22	0	71	108	0	0	0	0	221	
免除	小中学生	10	65	3	10	46	0	10	8	11	11	0	0	174	
	来賓等	53	56	52	47	52	0	74	250	35	28	0	0	647	
	会員等	54	38	52	31	26	0	29	33	38	27	0	0	328	
小計③		117	159	107	88	124	0	113	291	84	66	0	0	1,149	
合計 ①+②+③		675	646	543	720	862	0	1,007	1,132	450	360	0	0	6,395	

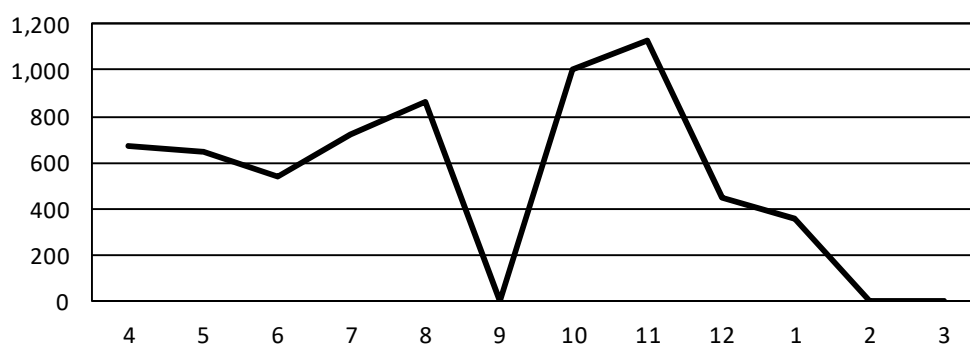

貸借対照表  
令和 4 年 3 月 31 日現在

(単位：円)

科 目	当 年 度	前 年 度	増 減
I 資産の部			
1 流動資産			
現金預金	14,236,338	16,418,867	▲ 2,182,529
未収金	741	3,162,102	▲ 3,161,361
商品	4,057,478	3,944,944	112,534
流動資産合計	18,294,557	23,525,913	▲ 5,231,356
2 固定資産			
(1) 基本財産			
基本金	3,100,000	3,100,000	0
作品	1,441,319,140	1,433,769,140	7,550,000
基本財産合計	1,444,419,140	1,436,869,140	7,550,000
(2) 特定資産			
退職給付引当資産	28,497,326	27,717,173	780,153
作品購入基金	82,335,000	89,335,000	▲ 7,000,000
特定資産合計	110,832,326	117,052,173	▲ 6,219,847
(3) その他固定資産			
建物	68,172,420	71,083,228	▲ 2,910,808
建物附属設備	2,697,979	3,597,303	▲ 899,324
構築物	4	4	0
什器備品	188,848	314,741	▲ 125,893
美術品	13,000,000	13,000,000	0
電話加入権	125,284	125,284	0
土地	0	0	0
その他固定資産合計	84,184,535	88,120,560	▲ 3,936,025
固定資産合計	1,639,436,001	1,642,041,873	▲ 2,605,872
資産合計	1,657,730,558	1,665,567,786	▲ 7,837,228
II 負債の部			
1 流動負債			
未払金	4,876,862	5,951,092	▲ 1,074,230
預り金	389,380	2,266,616	▲ 1,877,236
流動負債合計	5,266,242	8,217,708	▲ 2,951,466
2 固定負債			
退職給付引当金	28,497,326	27,717,173	780,153
固定負債合計	28,497,326	27,717,173	780,153
負債合計	33,763,568	35,934,881	▲ 2,171,313
III 正味財産の部			
1 指定正味財産	0	0	0
2 一般正味財産	1,623,966,990	1,629,632,905	▲ 5,665,915
正味財産合計	1,623,966,990	1,629,632,905	▲ 5,665,915
負債及び正味財産合計	1,657,730,558	1,665,567,786	▲ 7,837,228



貸借対照表内訳表  
令和 4 年 3 月 31 日現在

(単位：円)

科 目	実施事業等会計	そ の 他 会 計		法 人 会 計	内部取引消去	合 計
	棟方志功顕彰事業	物品販売事業	青森県立美術館連携事業			
I 資産の部						
1 流動資産						
現金預金		4,761,158	1,500,688	7,974,492		14,236,338
未収金			741			741
商品		4,057,478				4,057,478
法人会計管理 青森県立美術館連携事業	2,732,224		61,443,347	59,175,898	▲ 64,175,571 ▲ 59,175,898	0 0
流動資産合計	2,732,224	8,818,636	62,944,776	67,150,390	▲ 123,351,469	18,294,557
2 固定資産						
(1) 基本財産						
基本金				3,100,000		3,100,000
作品	1,018,808,398		422,510,742			1,441,319,140
基本財産合計	1,018,808,398	0	422,510,742	3,100,000	0	1,444,419,140
(2) 特定資産						
退職給付引当資産			28,497,326			28,497,326
作品購入基金	82,335,000					82,335,000
特定資産合計	82,335,000	0	28,497,326	0	0	110,832,326
(3) その他固定資産						
建物	68,172,420					68,172,420
建物附属設備	2,697,979					2,697,979
構築物	4					4
什器備品	188,848					188,848
美術品	13,000,000					13,000,000
電話加入権	125,284					125,284
土地						0
その他固定資産合計	84,184,535	0	0	0	0	84,184,535
固定資産合計	1,185,327,933	0	451,008,068	3,100,000	0	1,639,436,001
資産合計	1,188,060,157	8,818,636	513,952,844	70,250,390	▲ 123,351,469	1,657,730,558
II 負債の部						
1 流動負債						
未払金	1,311,693		3,346,969	218,200		4,876,862
預り金	67,359	135,347	126,674	60,000		389,380
法人会計管理 棟方志功顕彰事業 青森県立美術館連携事業			59,175,898	2,732,224 61,443,347	▲ 59,175,898 ▲ 2,732,224 ▲ 61,443,347	0 0 0
流動負債合計	1,379,052	135,347	62,649,541	64,453,771	▲ 123,351,469	5,266,242
2 固定負債						
退職給付引当金			28,497,326			28,497,326
固定負債合計	0	0	28,497,326	0	0	28,497,326
負債合計	1,379,052	135,347	91,146,867	64,453,771	▲ 123,351,469	33,763,568
III 正味財産の部						
1 指定正味財産	0	0	0	0	0	0
2 一般正味財産	1,186,681,105	8,683,289	422,805,977	5,796,619	0	1,623,966,990
正味財産合計	1,186,681,105	8,683,289	422,805,977	5,796,619	0	1,623,966,990
負債及び正味財産合計	1,188,060,157	8,818,636	513,952,844	70,250,390	▲ 123,351,469	1,657,730,558

正味財産増減計算書  
令和3年4月1日から令和4年3月31日まで

(単位：円)

科 目	当 年 度	前 年 度	増 減
I 一般正味財産増減の部			
1 経常増減の部			
(1) 経常収益			
基本財産運用益	381,054	325,264	55,790
基本財産収入利息	54	264	▲ 210
基本財産収入賃貸料	381,000	325,000	56,000
特定資産運用益	1,186	6,776	▲ 5,590
特定資産収入利息	1,186	6,776	▲ 5,590
受取会費	1,778,000	1,628,000	150,000
賛助会員受取会費	1,778,000	1,628,000	150,000
事業収益	74,264,711	64,982,348	9,282,363
記念館運営事業収益	2,818,500	3,181,600	▲ 363,100
運営支援事業収益	16,580,000	16,580,000	0
受付監視等事業収益	52,348,574	42,460,474	9,888,100
物品売払収益	2,328,916	2,570,502	▲ 241,586
受託品販売受取手数料	188,721	189,772	▲ 1,051
受取補助金等	14,501,212	12,074,585	2,426,627
青森県補助金収益	7,000,000	7,000,000	0
雇用調整助成金	6,901,212	3,074,585	3,826,627
青森県中小企業者等事業継続支援金	600,000	2,000,000	▲ 1,400,000
雑収益	3,260,700	4,585	3,256,115
雑収益	3,260,700	4,585	3,256,115
経常収益計	94,186,863	79,021,558	15,165,305
(2) 経常費用			
事業費	105,390,042	103,703,546	1,686,496
役員報酬	2,499,812	2,517,469	▲ 17,657
給料手当	12,086,447	12,111,711	▲ 25,264
臨時雇賃金	60,224,015	52,558,550	7,665,465
退職給付費用	780,153	780,153	0
福利厚生費	5,578,045	5,290,230	287,815
旅費交通費	9,290	1,990	7,300
通信運搬費	1,511,374	1,374,219	137,155
減価償却費	3,936,025	3,579,857	356,168
消耗什器備品費	0	330,000	▲ 330,000
消耗品費	1,315,300	1,741,247	▲ 425,947
修繕費	237,270	400,400	▲ 163,130
印刷製本費	853,828	714,961	138,867
燃料費	2,188,874	1,985,375	203,499
光熱水料費	2,969,467	2,855,601	113,866
賃借料	1,613,180	1,631,330	▲ 18,150
保険料	673,479	570,791	102,688
諸謝金	40,000	40,000	0
報償費	18,300	36,722	▲ 18,422
物品仕入	1,146,730	1,262,624	▲ 115,894
租税公課	1,540,673	7,306,667	▲ 5,765,994
広告料	83,600	41,800	41,800
委託費	5,917,967	6,452,365	▲ 534,398
雑費	166,213	119,484	46,729
管理費	2,012,736	2,387,513	▲ 374,777
役員報酬	210,000	680,000	▲ 470,000

給料手当	147,686	148,665	▲ 979
福利厚生費	17,869	17,790	79
会議費	197,100	117,668	79,432
旅費交通費	163,328	69,720	93,608
通信運搬費	195,239	185,632	9,607
交際費	137,900	218,160	▲ 80,260
消耗品費	183,430	162,723	20,707
印刷製本費	307,010	219,868	87,142
報償費	155,032	117,168	37,864
租税公課	35,367	158,427	▲ 123,060
負担金	54,000	59,000	▲ 5,000
委託費	140,320	164,406	▲ 24,086
雑費	68,455	68,286	169
経常費用計	107,402,778	106,091,059	1,311,719
評価損益等調整前当期経常増減額	▲ 13,215,915	▲ 27,069,501	13,853,586
基本財産評価損益等	0	0	0
特定資産評価損益等	0	0	0
投資有価証券評価損益等	0	0	0
評価損益等計	0	0	0
当期経常増減額	▲ 13,215,915	▲ 27,069,501	13,853,586
2 経常外増減の部			
(1) 経常外収益			
固定資産受贈益	7,550,000	0	7,550,000
作品受贈益	7,550,000	0	7,550,000
経常外収益計	7,550,000	0	7,550,000
(2) 経常外費用			
その他経常外費用	0	1	▲ 1
什器備品除却額	0	1	▲ 1
経常外費用計	0	1	▲ 1
当期経常外増減額	7,550,000	▲ 1	7,550,001
当期一般正味財産増減額	▲ 5,665,915	▲ 27,069,502	21,403,587
一般正味財産期首残高	1,629,632,905	1,656,702,407	▲ 27,069,502
一般正味財産期末残高	1,623,966,990	1,629,632,905	▲ 5,665,915
II 指定正味財産増減の部			
当期指定正味財産増減額	0	0	0
指定正味財産期首残高	0	0	0
指定正味財産期末残高	0	0	0
III 正味財産期末残高	1,623,966,990	1,629,632,905	▲ 5,665,915

正味財産増減計算書内訳表  
令和3年4月1日から令和4年3月31日まで

(単位：円)

科 目	実施事業等会計	その他会計				法人会計	内部取引控除	合計
	棟方志功顕彰事業	物品販売事業	青森県立美術館連携事業	共通	小計			
<b>I 一般正味財産増減の部</b>								
1. 経常増減の部								
(1) 経常収益								
基本財産運用益						381,054		381,054
基本財産受取利息						54		54
基本財産受取貸貸料						381,000		381,000
特定資産運用益	1,186							1,186
特定資産収入利息	1,186							1,186
受取会費						1,778,000		1,778,000
賛助会員受取会費						1,778,000		1,778,000
事業収益	2,818,500	2,517,637	68,928,574		71,446,211			74,264,711
記念館運営事業収益	2,818,500							2,818,500
運営支援事業収益			16,580,000		16,580,000			16,580,000
受付監視等事業収益			52,348,574		52,348,574			52,348,574
物品売払収益		2,328,916			2,328,916			2,328,916
受託品販売受取手数料		188,721			188,721			188,721
受取補助金等	7,436,170	600,000	6,465,042		7,065,042			14,501,212
青森県補助金収益	7,000,000							7,000,000
雇用調整助成金	436,170		6,465,042		6,465,042			6,901,212
青森県中小企業者等事業継続支援金		600,000			600,000			600,000
雑収益	158,796	137,928	2,947,672		3,085,600	16,304		3,260,700
雑収益	158,796	137,928	2,947,672		3,085,600	16,304		3,260,700
<b>経常収益計</b>	<b>10,414,652</b>	<b>3,255,565</b>	<b>78,341,288</b>	<b>0</b>	<b>81,596,853</b>	<b>2,175,358</b>	<b>0</b>	<b>94,186,863</b>
(2) 経常費用								
事業費	29,789,337	1,399,702	74,201,003		75,600,705			105,390,042
役員報酬	2,499,812							2,499,812
給料手当			12,086,447		12,086,447			12,086,447
臨時雇賃金	6,108,976		54,115,039		54,115,039			60,224,015
退職給付費用			780,153		780,153			780,153
福利厚生費	725,685		4,852,360		4,852,360			5,578,045
旅費交通費	9,290							9,290
通信運搬費	1,404,374	3,520	103,480		107,000			1,511,374
減価償却費	3,936,025							3,936,025
消耗品費	908,778	141,148	265,374		406,522			1,315,300
修繕費	237,270							237,270
印刷製本費	853,828							853,828
燃料費	2,188,874							2,188,874
光熱水料費	2,969,467							2,969,467
賃借料	1,174,560		438,620		438,620			1,613,180
保険料	673,479							673,479
諸謝金	40,000							40,000
報償費	18,300							18,300
物品仕入		1,146,730			1,146,730			1,146,730
租税公課	895,878	95,604	549,191		644,795			1,540,673
広告料			83,600		83,600			83,600
委託費	5,016,187		901,780		901,780			5,917,967
雑費	128,554	12,700	24,959		37,659			166,213
管理費						2,012,736		2,012,736
役員報酬						210,000		210,000
給料手当						147,686		147,686
福利厚生費						17,869		17,869
会議費						197,100		197,100
旅費交通費						163,328		163,328
通信運搬費						195,239		195,239
交際費						137,900		137,900
消耗品費						183,430		183,430
印刷製本費						307,010		307,010
報償費						155,032		155,032
租税公課						35,367		35,367
支払負担金						54,000		54,000
委託費						140,320		140,320
雑費						68,455		68,455
<b>経常費用計</b>	<b>29,789,337</b>	<b>1,399,702</b>	<b>74,201,003</b>	<b>0</b>	<b>75,600,705</b>	<b>2,012,736</b>	<b>0</b>	<b>107,402,778</b>
評価損益等調整前当期経常増減額	▲ 19,374,685	1,855,863	4,140,285	0	5,996,148	162,622	0	▲ 13,215,915
基本財産評価損益等	0	0	0	0	0	0	0	0
特定資産評価損益等	0	0	0	0	0	0	0	0
投資有価証券評価損益等	0	0	0	0	0	0	0	0
評価損益等計	0	0	0	0	0	0	0	0
<b>当期経常増減額</b>	<b>▲ 19,374,685</b>	<b>1,855,863</b>	<b>4,140,285</b>	<b>0</b>	<b>5,996,148</b>	<b>162,622</b>	<b>0</b>	<b>▲ 13,215,915</b>
2. 経常外増減の部								
(1) 経常外収益								
固定資産受贈益	7,550,000							7,550,000
作品受贈益	7,550,000							7,550,000
<b>経常外収益計</b>	<b>7,550,000</b>	<b>0</b>	<b>0</b>	<b>0</b>	<b>0</b>	<b>0</b>	<b>0</b>	<b>7,550,000</b>
(2) 経常外費用								
<b>経常外費用計</b>	<b>0</b>	<b>0</b>	<b>0</b>	<b>0</b>	<b>0</b>	<b>0</b>	<b>0</b>	<b>0</b>
<b>当期経常外増減額</b>	<b>7,550,000</b>	<b>0</b>	<b>0</b>	<b>0</b>	<b>0</b>	<b>0</b>	<b>0</b>	<b>7,550,000</b>
<b>他会計振替額</b>	<b>7,858,000</b>	<b>▲ 2,000,000</b>	<b>▲ 5,858,000</b>	<b>0</b>	<b>▲ 7,858,000</b>	<b>0</b>	<b>0</b>	<b>0</b>
<b>当期一般正味財産増減額</b>	<b>▲ 3,966,685</b>	<b>▲ 144,137</b>	<b>▲ 1,717,715</b>	<b>0</b>	<b>▲ 1,861,852</b>	<b>162,622</b>	<b>0</b>	<b>▲ 5,665,915</b>
一般正味財産期首残高	1,190,647,790	8,827,426	424,523,692	0	433,351,118	5,633,997	0	1,629,632,905
一般正味財産期末残高	1,186,681,105	8,683,289	422,805,977	0	431,489,266	5,796,619	0	1,623,966,990
<b>II 指定正味財産増減の部</b>								
一般正味財産への振替額	0	0	0	0	0	0	0	0
当期指定正味財産増減額	0	0	0	0	0	0	0	0
指定正味財産期首残高	0	0	0	0	0	0	0	0
指定正味財産期末残高	0	0	0	0	0	0	0	0
<b>III 正味財産期末残高</b>	<b>1,186,681,105</b>	<b>8,683,289</b>	<b>422,805,977</b>	<b>0</b>	<b>431,489,266</b>	<b>5,796,619</b>	<b>0</b>	<b>1,623,966,990</b>